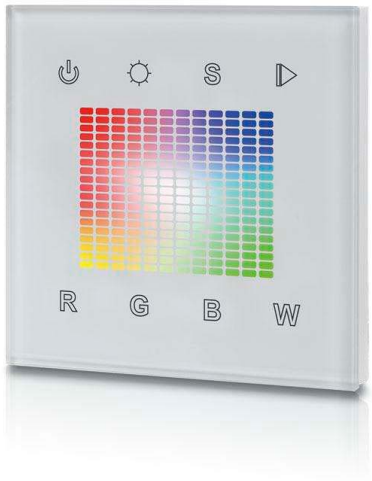

Master Control LB2832 RGBW, RF+DMX512

Completo controlador 2 en 1, permite el control de tiras RGBW. Funciona como emisor de comandos por radiofrecuencia RF y como master DMX512.

ESPECIFICACIONES

Alimentación	
Entrada	**DC12-24V**
Interior-exterior	**Interior**
Sistemas de control	**DMX**
Controlado por:	**,APP,WIFI**

Referencia
LD1051330

Dimensiones del producto
86x86x29mm

Dimensiones del packaging
10x10x5cm

Certificados
CE
ROHS
ECORAEE

DETALLES

Completo controlador 2 en 1, permite el control de tiras **RGBW**. Funciona como emisor de comandos por radiofrecuencia RF y como master DMX512.

Con un diseño elegante, pantalla de cristal táctil de gran precisión, permite múltiples controles y con varios formas de comunicación.

RF: Compatible con los receptores de la serie LB1009, emite señales RF que los receptores recojen (hasta 20 metros) y transmiten a las tiras conectas RGBW

WiFi: Si dispones del transmisor WiFi SR2818, también puedes controlar el dispositivo desde cualquier dispositivo móvil con las aplicaciones para IOS y Android.

DMX512 master: Actúa como master DMX512 con el que es posible conectar tantos dispositivos como requiera la

instalación y tener un control intuitivo sobre toda la instalación basada en este protocolo de comunicación.

Características:

- Cuidado diseño con luz de fondo
- Señal de salida DMX, cumple el protocolo estándar DMX512 (2008), que garantiza su compatibilidad con decodificadores DMX de otros fabricantes.
- Panel de cristal táctil de alta sensibilidad y respuesta rápida y precisa.
- Control de 1 zona RGBW.
- Puede guardar 1 colores o 1 escenas previamente seleccionados.
- Controla fácilmente tiras RGBW. Ajusta de una forma precisa el color y brillo de los colores RGB
- Función de memoria, recuerda los últimos parámetros configurados.
- Cada control remoto puede controlar todos los receptores que estén a su alcance. Cada receptor puede ser controlado por 8 mandos a distancia diferentes.
- Es posible instalar repetidores de señal para expandir la señal de forma indefinida.

-Requiere alimentador DC24V (Ref: LD1051333)

ESQUEMA DE INSTALACIÓN

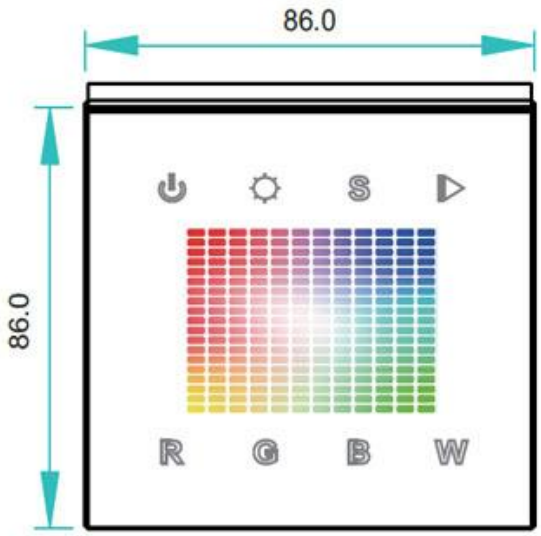

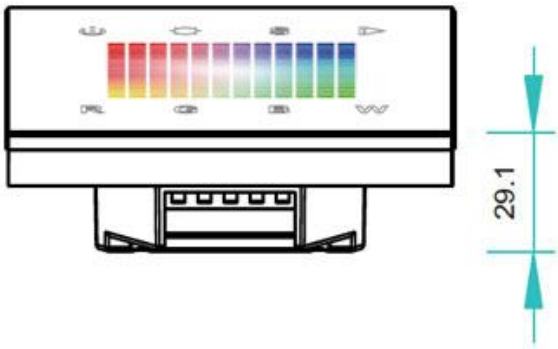

Distribución lumínica

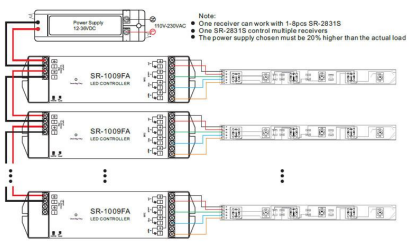

Instalación

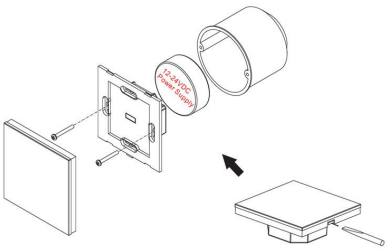

GALERIA

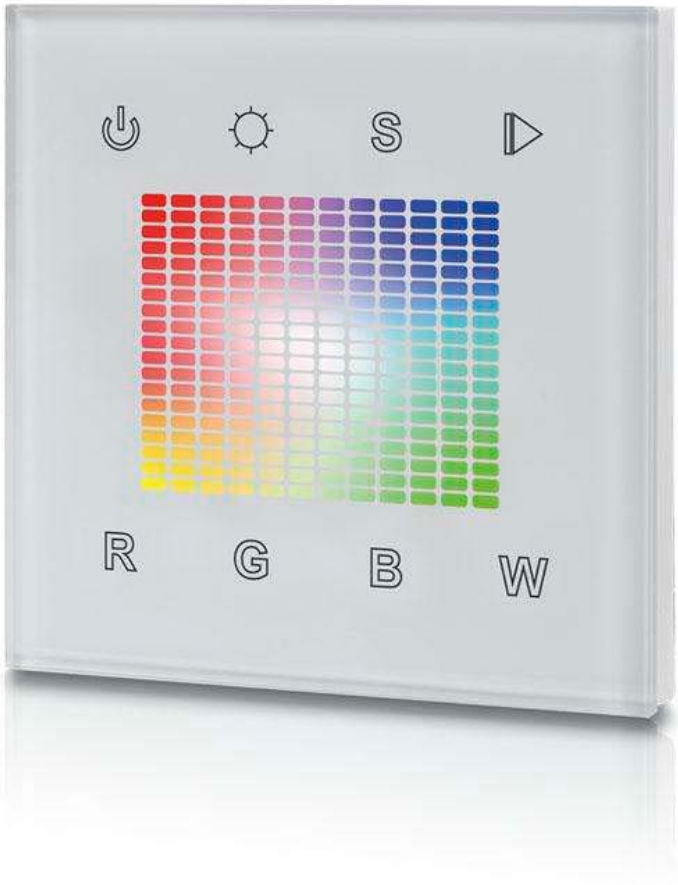

AVISO

Datos sujetos a cambios sin aviso. Excepto errores y omisiones. Asegúrese de utilizar el archivo más reciente posible.